

I. PROJEKT ARCHITEKTONICZNO BUDOWLANY

**NAZWA i ADRES OBIEKTU
BUDOWLANEGO:**

Przebudowa lokalu mieszkalnego nr 3
wraz z rozbudową instalacji gazowej w lokalu w
budynku mieszkalnym przy
ul. Nowobielawskiej 49 w Bielawie

**NUMERY EWIDENCYJNE
DZIAŁEK:**

Nr dz. 584/1
Obręb 0004 Nowa Bielawa AM 11
Jedn. ewid. 02201_1 Bielawa
Kubatura V~1100m³
Kategoria budynku: XIII

**NAZWA i ADRES
INWESTORA:**

Gmina Bielawa
Pl. Wolności 1
58-260 Bielawa

	Imię i nazwisko	Data	Podpis
Projektant -branża sanitarna-	inż. Edward D. Krawczyk specjalność: instalacyjna w zakresie sieci, instalacji i urządzeń ciepłych, wentylacyjnych gazowych, wodociągowych i kanalizacyjnych nr ewid: 75/DOŚ/05 nr izby zawodowej DOŚ/IS/0498/05	19.04.2022	
Projektant -branża budowlana-	mgr inż. Zbigniew Uszko specjalność: konstrukcyjno-budowlana nr ewid: 32/DOŚ/04 nr izby zawodowej DOŚ/BO/0731/04	19.04.2022	

Spis zawartości projektu budowlanego.

1. Oświadczenia projektanta
2. Opis.
3. Rysunki.

STAROSTWO POWIATOWE
W DZIERŻONIOWIE
ul. Świdnicka 38
58-200 DZIERŻONIÓW
(1)

**ZATWIERDZAM PROJEKT
ARCHITEKTONICZNO - BUDOWLANY**
załącznik nr ...1... do decyzji nr ...304/2022...
z dnia ...08.06.2022r...
znak sprawy: ...30.6240.4.48.2022...

Egz. 3

Złp. STAROSTY

Agnieszka Kruchlak
DYREKTOR WYDZIAŁU URBANISTYKI
ARCHITEKTURY I BUDOWNICTWA

Wałbrzych, 19 kwiecień 2022r.

OŚWIADCZENIE PROJEKTANTA.....	3
2. Opis techniczny	4
2.1. Podstawa opracowania.....	4
2.2. Przedmiot i zakres opracowania.....	4
2.3. Obszar oddziaływania inwestycji.....	4
2.4. Opis stanu istniejącego.....	4
2.5. Opis – część budowlana.....	4
2.5.1. Przebudowa lokalu.....	4
2.5.2. Stolarka - okna.....	5
2.5.3. Stolarka – drzwi.....	5
2.6. Opis – instalacje sanitarne.....	5
2.6.1. Instalacja gazowa.....	5
2.6.2. Próby szczelności.....	Błąd! Nie zdefiniowano zakładki.
2.6.3. Projektowana charakterystyka energetyczna.....	6

3. Spis rysunków:

Projekt Zagospodarowania Terenu	skala 1:50	rys 1	str. 11
RYSUNKI BRANŻY BUDOWLANEJ:			
Rzut lokalu -inwentaryzacja budowlana	skala 1:50	rys 1K	str. 12
Rzut lokali- konstrukcje	skala 1:50	rys 2K	str. 13

Wałbrzych 19.04.2022 r.

OŚWIADCZENIE PROJEKTANTA

Na podstawie art. 34 ust. 3d pkt 3 ustawy z dnia 7 lipca 1994 r. – Prawo Budowlane (tekst jednolity z 2020r poz.1333 z późniejszymi zmianami) oświadczam, że projekt budowlany pt.

„Przebudowa lokalu mieszkalnego nr 3 wraz z rozbudową instalacji gazowej w lokalu w budynku mieszkalnym przy ul. Nowobielawskiej 49 w Bielawie”

został sporządzony zgodnie z obowiązującymi przepisami oraz zasadami wiedzy technicznej.

Projektant:
Branża budowlana

.....
mgr inż. Zbigniew Uszko

Projektant:
Branża sanitarna

.....
inż. Edward Krawczyk

2. Opis techniczny

2.1. Podstawa opracowania.

- Zlecenie inwestora,
- Ustawa Prawo Budowlane z dnia 07.07.1994r. jednolity tekst Dz.U. Nr 156 z 2006 poz. 1118
- Rozporządzenie Ministra Infrastruktury z dnia 12.04.2002r. w sprawie warunków technicznych jakim powinny odpowiadać budynki i ich usytuowanie (jednolity tekst w Dz.U. nr 75 z dnia 12.04.2002r poz. 690) z późniejszymi zmianami,
- wizja lokalna w terenie wraz z inwentaryzacją dla potrzeb projektowania,
- uzgodnienia branżowe i z inwestorem,
- obowiązujące normy, przepis, katalogi branżowe i literatura techniczna.

2.2. Przedmiot i zakres opracowania.

Przedmiotem opracowania jest projekt budowlany modernizacji lokalu mieszkalnego nr 2 polegający na wyodrębnieniu łazienki oraz instalacji gazowej

2.3. Obszar oddziaływania inwestycji.

Obszar oddziaływania Inwestycji o którym mowa w art.3 pkt20 ustawy z dnia 7lipca 1994r. – Prawo Budowlane zawiera cię w granicach działki nr 854/1 obr. 4 Nowa Bielawa w Bielawie Wyrzutnia instalacji spalinowo-powietrznej zlokalizowana jest zgodnie z §152 Rozporządzenia Ministra Infrastruktury z dnia 12 kwietnia 2002r. w sprawie warunków technicznych, jakim powinny odpowiadać budynki i ich usytuowanie (Dz.U. Nr 75, poz 69 z późn. zmianami). Projektowane prace nie powodują zanieczyszczenia powietrza, hałasu, drgań ani zanieczyszczenia gruntu. W wyniku ich realizacji nie będzie występowało zjawisko przesłaniania budynków na sąsiednich działkach.

2.4. Opis stanu istniejącego.

Budynek, trzykondygnacyjny, wykonany w technologii tradycyjnej (murowany z cegły) o kubaturze 1100 m³. Stolarka okienna drewniana i PCV, drzwiowa typowa drewniana. Budynek wyposażony jest w instalację wod-kan, elektryczną i gazową. Stropy drewniane w stanie dobrym wierzchnia warstwa (podłoga) w stanie dobrym.

Przedmiotowe lokal usytuowany jest na I piętrze. Lokal składa się z pom. kuchni dwóch pokoi do lokalu przynależy WC na kl. schodowej W lokalu mieszkalnym stolarka okienna stara drewniana, lokal wyposażony w instalację wod-kan, elektryczną, gazową. Lokal ogrzewany był za pomocą pieców na paliwo stałe. Do lokalu prowadziły drzwi z kl. schodowej. Podłoga w lokalu mieszkalnym stara panele. Lokalne nie posiadają wolnych przewodów kominowych.

2.5. Opis – część budowlana.

2.5.1. Przebudowa lokalu

Wydzielenie pomieszczenia łazienki zostanie wykonane poprzez wybudowanie ścianki działowej typu lekkiego. Projektowana łazienka wydzielona zostanie z pom. kuchni, Istniejącą zabudowa natrysku zostanie rozebrana.

Ścianki wykonać z wykorzystaniem systemowego rozwiązania budowy ścianek działowych o konstrukcji lekkiej np. f. Knauf z płyt GK na ruszcie metalowym. Szczegółowe rozwiązania znajdują się w Projekcie Technicznym.

2.5.2. Stolarka - okna

Zamontować okna PCV o współczynniku $U=0,9W/m^2 \cdot K$.

2.5.3. Stolarka – drzwi

W pomieszczeniu łazienki zamontować drzwi drewniane jednoskrzydłowe otwierane na zewnątrz pomieszczenia o szerokości w świetle ościeży min. 80cm. Drzwi wyposażać w tuleje wentylacyjne lub kratkę wentylacyjną wentylacyjne o przekroju całkowitym $F > 220cm^2$.

Drzwi do pomieszczeń pokoju o szerokości w świetle ościeży min. 80cm.
Drzwi wejściowe wymienić na nowe o szerokości 90cm w świetle ościeży otwierane do wewnątrz.

Branża budowlana:



.....
mgr inż. Zbigniew Uszko

2.6. Opis – instalacje sanitarne

2.6.1. Instalacja gazowa.

W lokalu będzie wykonana nowa instalacja gazowa zasilająca odbiorniki gazowe. Odbiornikami gazu będzie kocioł gazowy dwufunkcyjny kondensacyjny o mocy 24kW zlokalizowany w pom. kuchni oraz kuchenka gazowa czteropalnikowa zlokalizowana w pom. kuchni.

Instalację będzie prowadzona od gazomierza znajdującego się na poziomie mieszkania na kl. schodowej.

Do pomiaru zużycia gazu zamontować gazomierz miechowy typu G2 $Q_{nom} = 2,50 \text{ m}^3/\text{h}$ i Gazomierz zamontować na uchwycie montażowym.
Szczegółowe rozwiązania znajdują się w Projekcie Technicznym.

2.6.3. Projektowana charakterystyka energetyczna.

I. Współczynniki przegród i stolarki okiennej i drzwiowej:

Pomieszczenia ogrzewane:

1. Ściany zewnętrzne $U=0,8 \text{ W/m}^2\text{K}$
 2. Okien (U dla ram i szyb):
 • Okna ($U=1,2 \text{ W/m}^2\text{K}$ -ramy, $U=0,9 \text{ W/m}^2\text{K}$ -szyby, WSP. $g=0,5 \text{ max}$)
 3. Drzwi wewnętrznych $U=2,5 \text{ W/m}^2\text{K}$

Uwaga: Wszystkie okna mają sumaryczny wsp. $U < 1,5 \text{ W/m}^2$

II. Parametry urządzeń grzewczych, wentylacyjnych i sanitarnych.

- Przewidywany rodzaj energii do celów grzewczych – gaz ziemny
- Kocioł kondensacyjny o mocy 24kW – dwufunkcyjny kondensacyjny
- - moc cieplna 24 KW
 - moc elektryczna 90W
 - sprawność kotła (wytwarzania ciepła) $\eta_{H,g} = 107\%$
 - sprawność regulacji i wykorzystania ciepła $\eta_{H,e} = 92\%$
- Wymagana izolacyjność cieplna przewodów i komponentów
 - Izolację ciepłochronną rurociągów wg tabeli 1.

Tab. 1 Grubość izolacji dla rurociągów instalacji c.o i c.wu.:

Średnica rurociągów	Grubość izolacji
Średnica wewnętrzna rurociągów $a < 22 \text{ mm}$	20 mm
Średnica wewnętrzna rurociągów $22 < a < 35 \text{ mm}$	35 mm

- Bilans mocy: $P_i=9,80\text{K}$, $K_j=0,8$; $P_z=7,85\text{kW}$ $J_o=11.3\text{A}$

Zapotrzebowanie na media:

- łączne roczne zapotrzebowanie na gaz 1300m^3
- dobowe zapotrzebowanie wody $0,45\text{m}^3/\text{dobę}$
- dobowy odpływ ścieków $0,45\text{m}^3/\text{dobę}$

.....
 inż. Edward Krawczyk

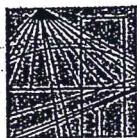

DOLNOŚLĄSKA
OKRĘGOWA
IZBA
INŻYNIERÓW
BUDOWNICTWA

OKRĘGOWA KOMISJA KWALIFIKACYJNA

OKK.7131-100/2005/05

Wrocław, 06 czerwca 2005 r.

DECYZJA

Na podstawie art. 24 ust. 1 pkt 2 ustawy z dnia 15 grudnia 2000r. o samorządach zawodowych architektów, inżynierów budownictwa oraz urbanistów (Dz.U. z 2001r. Nr 5, poz. 42, z późn. zm.), art. 13 ust. 1 pkt 1 i ust. 2, art. 14 ust. 1 pkt 4 ustawy z dnia 7 lipca 1994r. Prawo budowlane (Dz.U. z 2003r. Nr 207, poz. 2016, z późn. zm.) oraz § 9 ust. 1 rozporządzenia Ministra Gospodarki Przestrzennej i Budownictwa z dnia 30 grudnia 1994r. w sprawie samodzielnych funkcji technicznych w budownictwie (Dz.U. z 1995r. Nr 8, poz. 38, z późn. zm.), w związku z art. 104 Kodeksu postępowania administracyjnego (Dz.U. z 2000r. Nr 98, poz. 1071, z późn. zm.)

Okręgowa Komisja Kwalifikacyjna DOIIB
n a d a j e

Panu

Edward Dariusz Krawczyk

inżynier z kierunku inżynieria środowiska
urodzony dnia 31 marca 1973 r. w Wałbrzychu

UPRAWNIENIA BUDOWLANE
numer ewidencyjny 75/DOŚ/05

do projektowania bez ograniczeń
w specjalności instalacyjnej w zakresie sieci, instalacji i urządzeń cieplnych,
wentylacyjnych, gazowych, wodociągowych i kanalizacyjnych

UZASADNIENIE

Okręgowa Komisja Kwalifikacyjna Dolnośląskiej Okręgowej Izby Inżynierów Budownictwa we Wrocławiu na podstawie protokołów z postępowania kwalifikacyjnego oraz z przeprowadzonego egzaminu stwierdza, że Pan Edward Dariusz Krawczyk posiada wymagane prawem: wykształcenie i praktykę zawodową oraz uzyskał pozytywny wynik egzaminu - konieczne do uzyskania uprawnień budowlanych do projektowania bez ograniczeń w specjalności instalacyjnej w zakresie sieci, instalacji i urządzeń cieplnych, wentylacyjnych, gazowych, wodociągowych i kanalizacyjnych.

Szczegółowy zakres uprawnień jest określony na odwrócie niniejszej decyzji.

Pouczenie

- Zgodnie z art. 12 ust. 7 w/w ustawy Prawo budowlane – podstawę do wykonywania samodzielnych funkcji technicznych w budownictwie stanowi wpis do centralnego rejestru Głównego Inspektora Nadzoru Budowlanego oraz wpis na listę członków właściwej izby samorządu zawodowego.
- Od niniejszej decyzji służy odwołanie do Krajowej Komisji Kwalifikacyjnej Polskiej Izby Inżynierów Budownictwa w Warszawie, za pośrednictwem Okręgowej Komisji Kwalifikacyjnej DOIIB we Wrocławiu w terminie 14 dni od dnia jej doręczenia.

Otrzymują:

- Pan Edward Dariusz Krawczyk
Ul. Żółkiewskiego 10
58-300 Wałbrzych
- Okręgowa Rada Izby
- Główny Inspektor
Nadzoru Budowlanego
- a/a



Skład orzekający OKK
DOLNOŚLĄSKA OKRĘGOWA
IZBA INŻYNIERÓW BUDOWNICTWA

Mgr inż. Bronisław Wośiek
Przewodniczący Komisji Kwalifikacyjnej

1. mgr inż. Bronisław Wośiek

2. prof. dr inż. Kazimierz Czaplński

3. mgr inż. Małgorzata Janiarczyk

ZA ZGODNOŚĆ ORYGINAŁEM
podpis ... EDWARD KRAWCZYK

BIURO PROJEKTOWO USŁUGOWE

mgr Anna Andrukoni-Krawczyk ul. St. Żółkiewskiego 10, 58-300 Wałbrzych

Pan Edward Dariusz Krawczyk jest uprawniony:

I. W specjalności Instalacyjnej w zakresie sieci, instalacji i urządzeń ciepłych, wentylacyjnych, gazowych, wodociągowych i kanalizacyjnych - na podstawie art. 12 ust. 1 pkt 1 i art. 13 ust. 4 ustawy Prawo budowlane, w związku z § 4 ust. 2 rozporządzenia MGPIB z dnia 30 grudnia 1994r. w sprawie samodzielnych funkcji technicznych w budownictwie - do:

- projektowania, sprawdzania projektów budowlanych i sprawowania nadzoru autorskiego,
- sprawowania kontroli technicznej utrzymania obiektów budowlanych z zastrzeżeniem art. 62 ust. 5 ustawy bez ograniczeń.

II. Na podstawie § 4 ust 4 rozporządzenia MGPIB z dnia 30 grudnia 1994r. w sprawie samodzielnych funkcji technicznych budownictwie, - uprawnienia niniejsze stanowią podstawę do sporządzania projektów zagospodarowania działki i terenu w w/w specjalności, jeżeli całość problematyki jest przedstawiona w projekcie zagospodarowania działki lub terenu - zgodnie z art. 34 ust. 3b.

III. Niniejsze uprawnienia, zgodnie z § 2 powołanego na wstępie rozporządzenia MGPIB, nie obejmują działalności zawodowej w zakresie projektowania i budowy:

- instalacji urządzeń technicznych służących do utrzymania ruchu i transportu kolejowego,
- urządzeń transportowych linowych i linowo-terenowych służących do publicznego przewozu osób w celach turystyczno-sportowych.

Skład przekazujący OKK
DOLNOŚLĄSKA OKRĘGOWA
IZBA INŻYNIERÓW BUDOWNICTWA

Mgr inż. Bronisław Wosiek
Przewodniczący Komisji Kwalifikacyjnej

1. mgr inż. Bronisław Wosiek

2. prof. dr inż. Kazimierz Czaplinski

3. mgr inż. Małgorzata Janiaczyk

ZA ZGODNOŚĆ Z ORYGINAŁEM

podpis EDWARD DARIUSZ KRAWCZYK

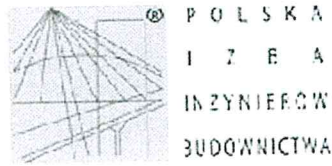

Zaświadczenie

o numerze weryfikacyjnym:

DOŚ-D2J-E9I-GU6 *

Pan Edward Dariusz Krawczyk o numerze ewidencyjnym DOŚ/IS/0498/05
adres zamieszkania ul. Żółkiewskiego 10, 58-300 Wałbrzych
jest członkiem Dolnośląskiej Okręgowej Izby Inżynierów Budownictwa i posiada wymagane
ubezpieczenie od odpowiedzialności cywilnej.
Niniejsze zaświadczenie jest ważne od 2021-08-01 do 2022-07-31.

Zaświadczenie zostało wygenerowane elektronicznie i opatrzone bezpiecznym podpisem elektronicznym
weryfikowanym przy pomocy ważnego kwalifikowanego certyfikatu w dniu 2021-08-25 roku przez:

Janusz Szczepański, Przewodniczący Rady Dolnośląskiej Okręgowej Izby Inżynierów Budownictwa.

(Zgodnie art. 5 ust 2 ustawy z dnia 18 września 2001 r. o podpisie elektronicznym (Dz. U. 2001 Nr 130 poz. 1430) dane w postaci
elektronicznej opatrzone bezpiecznym podpisem elektronicznym weryfikowanym przy pomocy ważnego kwalifikowanego certyfikatu są
równoważne pod względem skutków prawnych dokumentom opatrzonym podpisami własnoręcznymi.)

* Weryfikację poprawności danych w niniejszym zaświadczeniu można sprawdzić za pomocą numeru weryfikacyjnego zaświadczenia na
stronie Polskiej Izby Inżynierów Budownictwa www.piiib.org.pl lub kontaktując się z biurem właściwej Okręgowej Izby Inżynierów
Budownictwa.

ZA ZGODNOŚĆ Z ORYGINAŁEM
podpis
EDWARD KRAWCZYK

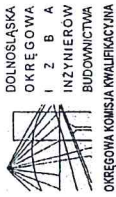

Wrocław, 07 czerwca 2004 r.

DECYZJA

Na podstawie art. 24 ust. 1 pkt 2 ustawy z dnia 15 grudnia 2000 r. o samorządach zawodowych architektów, inżynierów budownictwa oraz urbanistów (Dz.U. z 2001r. Nr 5, poz. 42, z późn. zm.), art. 13 ust. 1 pkt 1 i 2, art. 14 ust. 1 pkt 2, ustawy z dnia 7 lipca 1994 r. Prawo budowlane (Dz.U. z 2003r. Nr 207, poz. 2016, z późn. zm.) oraz § 9 ust. 1 rozporządzenia Ministra Gospodarki Przemysłu i Budownictwa z dnia 30 grudnia 1994 r. w sprawie samodzielnych funkcji technicznych w budownictwie (Dz.U. z 1995r. Nr 8, poz. 38, z późn. zm.), w związku z art. 104 Kodeksu postępowania administracyjnego (Dz.U. z 2000r. Nr 98, poz. 1071, z późn. zm.)

Okręgowa Komisja Kwalifikacyjna DOIIB

n a d a j e

Panu

Zbigniew Krzysztof Uszko

inżynier z kierunku budownictwo

urodzony dnia 15 marca 1971 r. w Kamiennej Górze

UPRAWNIENIA BUDOWLANE

numer ewidencyjny 32/DOŚ/04

do projektowania i do kierowania robotami budowlanymi bez ograniczeń w specjalności konstrukcyjno-budowlanej

UZASADNIENIE

Okręgowa Komisja Kwalifikacyjna Dolnośląskiej Okręgowej Izby Inżynierów Budownictwa we Wrocławiu na podstawie protokołów z postępowania kwalifikacyjnego oraz z przeprowadzonego egzaminu, uchwałą Nr 4/OKK004 z dnia 7 czerwca 2004r. stwierdziła, że Pan Zbigniew Krzysztof Uszko posiada wymagane prawem: wykształcenie i praktykę zawodową oraz uzyskał pozytywny wynik egzaminu - konieczne do uzyskania uprawnień budowlanych do projektowania i do kierowania robotami budowlanymi bez ograniczeń w specjalności konstrukcyjno-budowlanej.

Szczegółowy zakres uprawnień jest określony na odwrocie niniejszej decyzji.

Pouczenie

1. Zgodnie z art. 12 ust. 7 w/w ustawy Prawo budowlane – podstawę do wykonywania samodzielnych funkcji technicznych w budownictwie stanowi wpis do centralnego rejestru Głównego Inspektora Nadzoru Budowlanego oraz wpis na liście członków właściwej izby samorządu zawodowego.
2. Od niniejszej decyzji służy odwołanie do Krajowej Komisji Kwalifikacyjnej Polskiej Izby Inżynierów Budownictwa w Warszawie, za pośrednictwem Okręgowej Komisji Kwalifikacyjnej DOIIB we Wrocławiu w terminie 14 dni od dnia jej doręczenia.



Skład orzekający OKK

DOLNOŚLĄSKA OKRĘGOWA
IZBA INŻYNIERÓW BUDOWNICTWA

Mgr inż. Bronisław Wójcik
Przewodniczący

1. mgr inż. Bronisław Wójcik
2. prof. dr inż. Kazimierz Czapiński
3. mgr inż. Mikołaj Janiak

Okrzymują:
1. Pan Zbigniew Krzysztof Uszko

ul. Wesoła 11

58-378 Cztery Bory

2. Okręgowa Rada Izby

3. Główny Inspektor

Nadzoru Budowlanego

4. a/a

Pan Zbigniew Krzysztof Uszko jest upoważniony:
I. w specjalności konstrukcyjno-budowlanej - na podstawie art. 12 ust. 1 pkt 1, 2 i art. 13 ust. 3 i 4 ustawy Prawo budowlane, w związku z § 4 ust. 2 rozporządzenia MGPIB z dnia 30 grudnia 1994r. w sprawie samodzielnych funkcji technicznych w budownictwie - do:

- projektowania, sprawdzania projektów budowlanych i sprawowania nadzoru autorskiego,
- kierowania robotami budowlanymi,
- kierowania wytworzeniem konstrukcyjnych elementów budowlanych oraz nadzoru i kontroli technicznej wytworzenia tych elementów,
- wykonywania nadzoru inwestorskiego,
- sprawowania kontroli technicznej utrzymania obiektów budowlanych bez ograniczeń.

II. Zgodnie z § 5 ust. 3d w związku z ust. 3a i ust. 3b w/w rozporządzenia MGPIB, - niniejsze uprawnienia budowlane, uprawniają również do projektowania i kierowania robotami budowlanymi przy wykonywaniu:

- a) dróg wewnętrznych,
- b) dróg dojazdowych (D), dróg lokalnych (L), dróg zbiorczych (Z), w rozumieniu przepisów w sprawie warunków technicznych, jakim powinny odpowiadać drogi publiczne i ich usytuowanie,
- c) dróg nie przeznaczonych do ruchu naziemnego i postoju pojazdów powietrznych na terenie lotnisk,
- d) dróg o nawierzchni gruntowej lub trawiastej przeznaczonych do ruchu naziemnego i postoju pojazdów powietrznych na terenie lotnisk,
- e) robótsek obiektów budowlanych, o których mowa w lit. a)-c),
- f) budowy, przebudowy i remontu jednonaprzęsłowych mostów, wiaduktów, estakad i kładek o rozpiętości przęsła do 20 m,
- g) budowy mostów składowych według stosownych instrukcji,
- h) budowy rusztowań i kładek roboczych,
- i) robótsek obiektów budowlanych, o których mowa w lit. f)-h) niewymagających uwzględnienia wpływów eksploatacji górniczej.

III. Niniejsze uprawnienia, zgodnie z § 2 powołanego na wstępie rozporządzenia MGPIB, nie obejmują działalności zawodowej w zakresie projektowania i budowy:

- instalacji urządzeń technicznych służących do utrzymania ruchu i transportu kolejowego,
- urządzeń transportowych linowych i linowo-terenowych służących do publicznego przewozu osób w celach turystyczno-sportowych.

DOLNOŚLĄSKA OKRĘGOWA
IZBA INŻYNIERÓW BUDOWNICTWA
Mgr inż. Bronisław Wójcik
Przewodniczący Komisji Kwalifikacyjnej

EDWARD KRAWCZYK

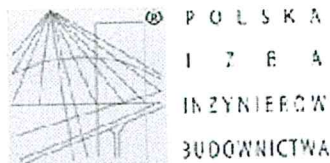

Zaświadczenie

o numerze weryfikacyjnym:

DOŚ-1UQ-BQD-EP1 *

Pan Zbigniew Krzysztof Uszko o numerze ewidencyjnym DOŚ/BO/0731/04
adres zamieszkania ul. Wesola 11, 58-379 Czarny Bór
jest członkiem Dolnośląskiej Okręgowej Izby Inżynierów Budownictwa i posiada wymagane
ubezpieczenie od odpowiedzialności cywilnej.
Niniejsze zaświadczenie jest ważne od 2021-08-01 do 2022-07-31.

Zaświadczenie zostało wygenerowane elektronicznie i opatrzone bezpiecznym podpisem elektronicznym
weryfikowanym przy pomocy ważnego kwalifikowanego certyfikatu w dniu 2021-07-26 roku przez:

Marek Kalinski, Zastępca Przewodniczącego Rady Dolnośląskiej Okręgowej Izby Inżynierów Budownictwa.

(Zgodnie art. 3 ust 2 ustawy z dnia 18 września 2001 r. o podpisie elektronicznym (Dz. U. 2001 Nr 130 poz. 1430) dane w postaci
elektronicznej opatrzone bezpiecznym podpisem elektronicznym weryfikowanym przy pomocy ważnego kwalifikowanego certyfikatu są
równoważne pod względem skutków prawnych dokumentom opatrzonym podpisami własnoręcznymi.)

* Weryfikację poprawności danych w niniejszym zaświadczeniu można sprawdzić za pomocą numeru weryfikacyjnego zaświadczenia na
stronie Polskiej Izby Inżynierów Budownictwa www.piiib.org.pl lub kontaktując się z biurem właściwej Okręgowej Izby Inżynierów
Budownictwa.

Proszę nie przekazywać

ZA ZGODNOŚC Z ORYGINAŁEM
podpis
EDWARD KRAWCZYK

Mapa

Skala 1:500

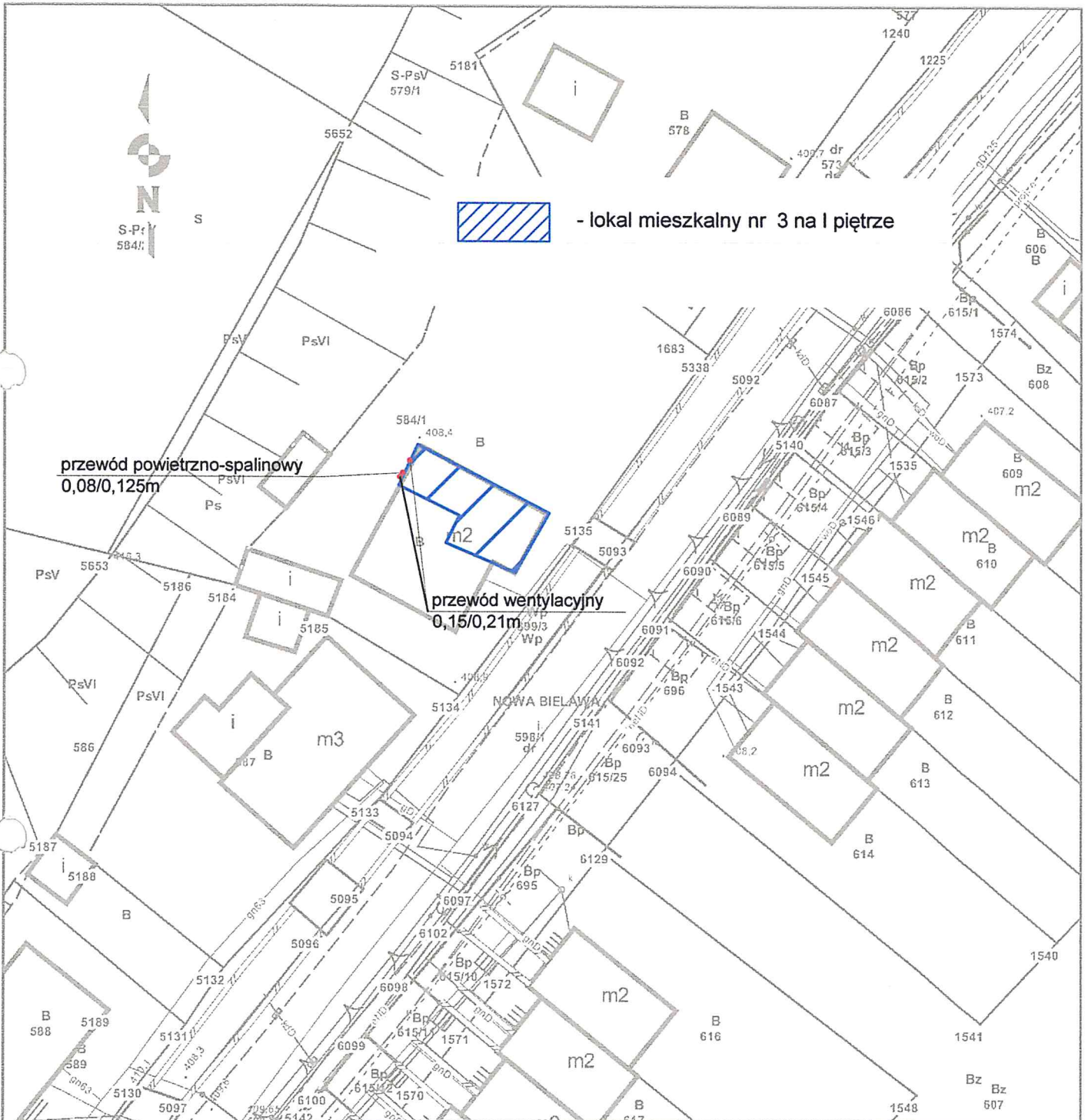

- lokal mieszkalny nr 3 na I piętrze

przewód powietrzno-spalinowy
0,08/0,125m

przewód wentylacyjny
0,15/0,21m

BPU		BIURO PROJEKTOWO USŁUGOWE	
NIP 886-129-41-60		Anna Andrukoniś Krawczyk, ul. Żółkiewskiego 10, 58-300 Wałbrzych tel. 662 515 058, 696 003 124 e-mail: akrawczyk.bpu@wp.pl	
Investor	Gmina Bielawa Pl. Wolności 1, 58-260 Bielawa	Stadium PAB	
Objekt i adres	Lokal mieszkalny nr 3 ul. Nowobielawska 49, 58-260 Bielawa dz. nr 584/1, Obręb nr 0004 Nowa Bielawa AM 11	Branża Sanitarna	
Projektant:	inż. E. Krawczyk	Spec. instal. sanitarne 75/DOS/05	19.04.2022
Asystent:			
Tytuł rysunku	PROJEKT ZAGOSPODAROWANIA TERENU		Nr rys. 1 St. nr 12

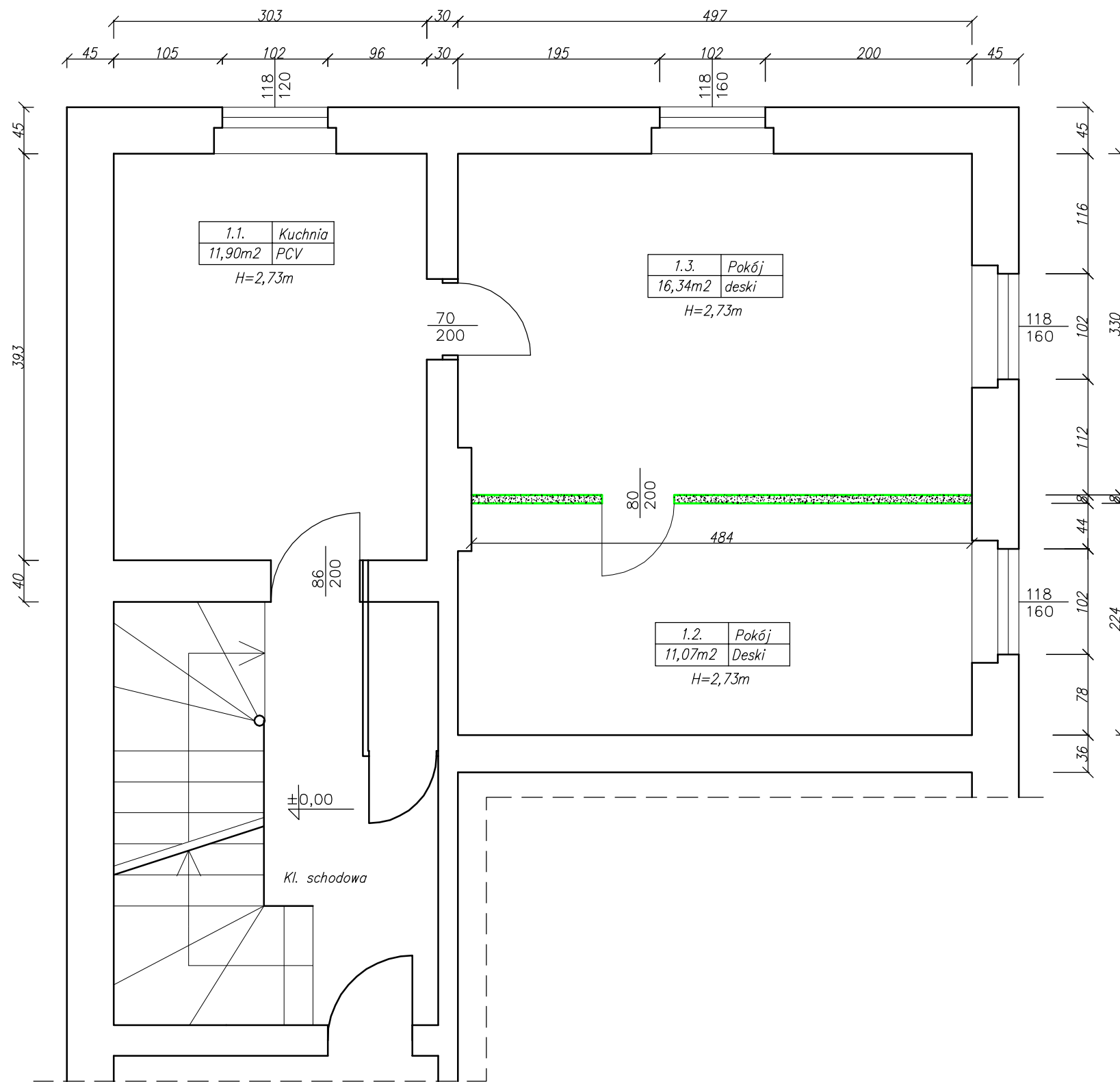

ZESTAWIENIE POMIESZCZEŃ

1.1.	Kuchnia	- 11,90m ²
1.2.	Pokój	- 16,34m ²
1.3.	Pokój	- 11,07m ²

Oznaczenia:

 - ścianka drewniana do rozbiórki

BPU		BIURO PROJEKTOWO USŁUGOWE	
NIP 886-129-41-60		Anna Andrukoniś Krawczyk, ul. Żółkiewskiego 10, 58-300 Wałbrzych tel. 662 515 058, 696 003 124 e-mail: akrawczyk.bpu@wp.pl	
Inwestor	Gmina Bielawa Pl. Wolności 1, 58-260 Bielawa	Stadium PT	
Obiekt i adres	Lokal mieszkalny nr 3 ul. Nowobielawska 49, 58-260 Bielawa dz. nr 584/1, Obręb nr 0004 Nowa Bielawa AM 11	Branża Budowlana	
Projektant:	mgr inż. Z. Uszko	Spec:konst. budowlane 32/DOŚ/04	19.04.2022
Asystent:			
Tytuł rysunku	RZUT LOKALU – INWENTARYZACJA		Nr rys. 1K St. nr 10

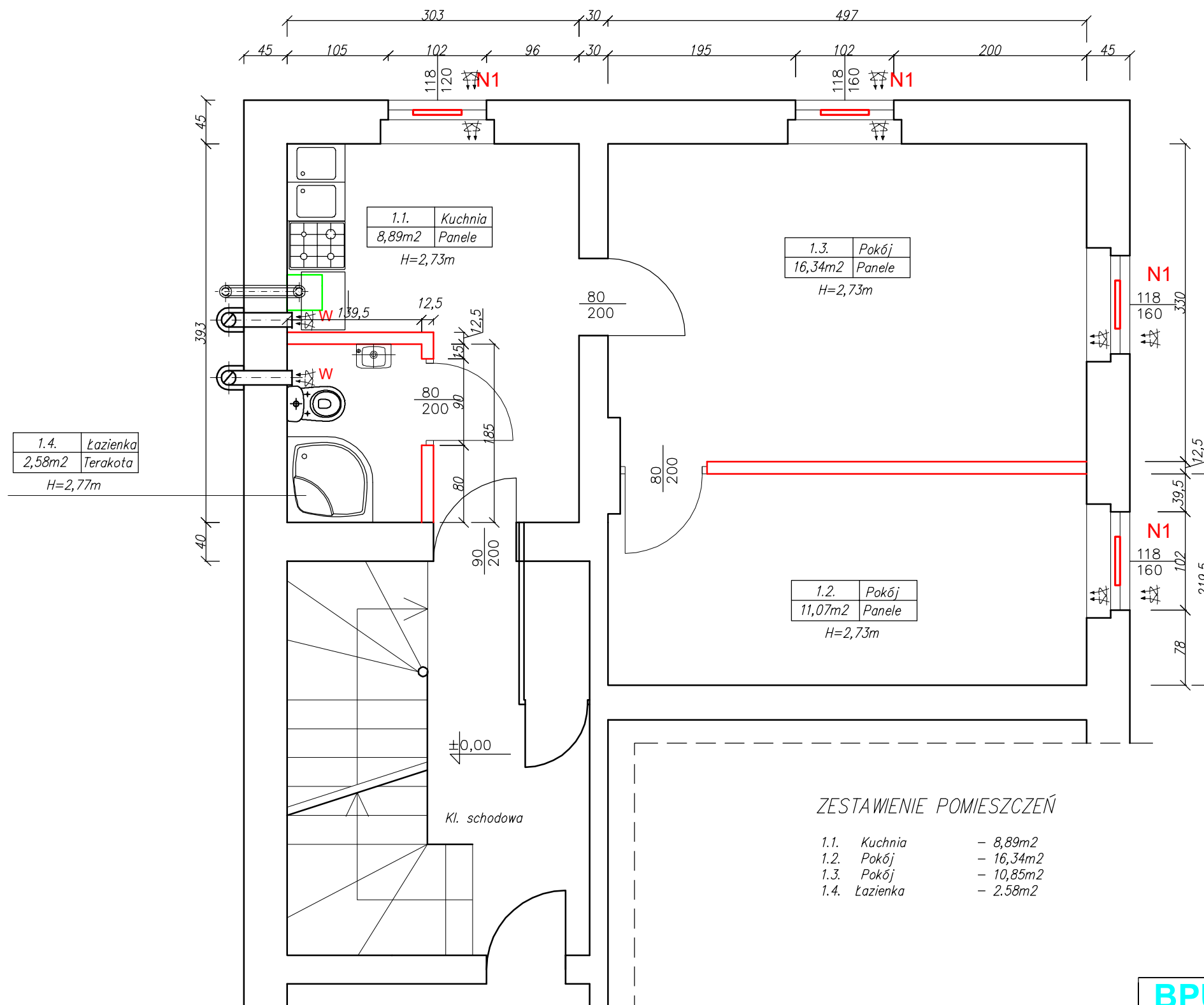

ZESTAWIENIE POMIESZCZEŃ

1.1. Kuchnia	- 8,89m ²
1.2. Pokój	- 16,34m ²
1.3. Pokój	- 10,85m ²
1.4. Łazienka	- 2,58m ²

UWAGI:

- Istniejącą posadzkę w łazience – rozebrać w pomieszczeniach występuje strop drewniany, istniejące docieplenie stropu – usunąć. Przestrzeń pomiędzy belkami stropowymi wypełnić styropianem twardym typu EPS20 do wierzchu belek. Następnie ułożyć izolację przeciwwilgociową z dwóch warstw folii na zakładkę. Na izolacji w pom. łazienki ułożyć płyty jastrychowe gr 25 mm łączone systemowo np. FCE25 firmy Fermacell. Następnie zagruntować i ułożyć terakotę
- stniejący tynk w obrębie lokali ze względu na zły stan należy zbić, ścianę zagruntować np. Unigruntem, na zagrunтовaną ścianę zamontować płyty GK mocowane z pomocą kleju gipsowego w pom. łazienki w pozostałych pom. istniejący wykonać nowy cementowo-wapienny. Do okładania ścian użyć płyt wodoodpornych.
- W miejscu montażu kabiny natryskowej oraz w miejscu montażu umywalki wykonać izolację folią plyną typy Woder E.
- Ściany w pom. łazienki wykonać jako zmywalne poprzez montaż płytek ceramicznych. Na posadze zamontować płytki ceramiczne antypoślizgowe.
- Istniejące okna wymienić na PCV współczynnikiem $U=1.1W/m^2*K$, ze szprosami z zachowaniem istniejącego podziału okna.

Oznaczenia:

- W – wentylacja wywiewna – projektowana
 N1 – nawiewnik okienny o wydajności ~30m³/h
-  – ścianka z płyt GK na ruszcie metalowym

BPU		BIURO PROJEKTOWO USŁUGOWE	
NIP 886-129-41-60		Anna Andrukoniś Krawczyk, ul. Żółkiewskiego 10, 58-300 Wałbrzych tel. 662 515 058, 696 003 124 e-mail: akrawczyk.bpu@wp.pl	
Inwestor	Gmina Bielawa Pl. Wolności 1, 58-260 Bielawa	Stadium PT	
Obiekt i adres	Lokal mieszkalny nr 3 ul. Nowobielawska 49, 58-260 Bielawa dz. nr 584/1, Obręb nr 0004 Nowa Bielawa AM 11	Branża Budowlana	
Projektant:	mgr inż. Z. Uszko	Spec:konst. budowlane 32/DoS/04	19.04.2022
Asystent:			
Tytuł rysunku	RZUT LOKALU – KONSTRUKCJE		Nr rys. 2K St. nr 11

II. ZAŁĄCZNIKI

**NAZWA i ADRES OBIEKTU
BUDOWLANEGO:**

**Przebudowa lokalu mieszkalnego nr 3
wraz z rozbudową instalacji gazowej w lokalu w
budynku mieszkalnym przy
ul. Nowobielawskiej 49 w Bielawie**

**NUMERY EWIDENCYJNE
DZIAŁEK:**

**Nr dz. 584/1
Obręb 0004 Nowa Bielawa AM 11
Jedn. ewid. 02201_1 Bielawa
Kubatura V~1100m³
Kategoria budynku: XIII**

**NAZWA i ADRES
INWESTORA:**

**Gmina Bielawa
Pl. Wolności 1
58-260 Bielawa**

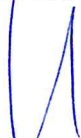
	Imię i nazwisko	Data	Podpis
Projektant -branża sanitarna-	inż. Edward D. Krawczyk specjalność: instalacyjna w zakresie sieci, instalacji i urządzeń ciepłych, wentylacyjnych gazowych, wodociągowych i kanalizacyjnych nr ewid: 75/DOŚ/05 nr izby zawodowej DOŚ/IS/0498/05	19.04.2022	
Projektant -branża budowlana-	mgr inż. Zbigniew Uszko specjalność: konstrukcyjno-budowlana nr ewid: 32/DOŚ/04 nr izby zawodowej DOŚ/BO/0731/04	19.04.202	

Spis zawartości projektu budowlanego.

1. Wykaz dokumentów formalnych
2. Informacja BIOS

Egz. 3

Wałbrzych, 19 kwiecień 2022r.

Informacja dotycząca bezpieczeństwa i ochrony zdrowia

Nazwa i adres obiektu budowlanego:	LOKAL MIESZKALNY NR 3 PRZY ul. Nowobielawskiej 49 W Bielawie
Nazwa i adres inwestora:	Gmina Bielawa Pl. Wolności 1 58-260 Bielawa
Nazwa i adres projektanta:	inż. EDWARD D. KRAWCZYK UL. ŻÓŁKIEWSKIEGO 10 58-300 WAŁBRZYCH

Projektant:



.....
inż. Edward Krawczyk

Zakres robót objętych projektem budowlanym:

- Roboty budowlane
- Montaż instalacji gazowej.

Wykaz istniejących obiektów budowlanych:

Budynek mieszkalny przy ul. Nowobielańska 49 w Bielawie

Elementy zagospodarowania działki lub terenu, które mogą stwarzać zagrożenie bezpieczeństwa i zdrowia ludzi: brak

Przewidywane zagrożenia występujące podczas realizacji robót budowlanych:

- porażenie prądem elektrycznym przy montażu wentylacji
- upadek z wysokości

Wskazanie sposobu prowadzenia instruktażu pracowników przed przystąpieniem do realizacji robót szczególnie niebezpiecznych:

Pracownicy przed przystąpieniem do wykonywania robót powinni zostać przeszkoleni w zakresie BHP ze szczególnym uwzględnieniem prac przy pracach na wysokości oraz zabezpieczeń przed porażeniem prądem elektrycznym.

Wskazanie środków technicznych i organizacyjnych zapobiegających niebezpieczeństwom wynikającym z wykonywania robót budowlanych w strefach szczególnego zagrożenia zdrowia lub w ich sąsiedztwie.

Roboty związane z wykonaniem robót powinny być prowadzone zgodnie z przepisami obowiązującymi przy realizacji:

- prac montażowych urządzeń wentylacyjnych
- prac montażowych urządzeń grzewczych;
- prac montażowych instalacji wodociągowych
- prac montażowych instalacji elektrycznych

i wykonywane przez osoby posiadające odpowiednie uprawnienia.

Działania ochronne zapobiegające niebezpieczeństwom polegać będą na wydzieleniu strefy wykonywania robót budowlanych i zabezpieczeniu jej przed wstępem osób nieupoważnionych.